

il Viaggio

DOVE ANDIAMO?

SVILUPPARE UNA
MAGGIORE CONSAPEVOLEZZA

- DI SÉ STESSI,
- DELLE PROPRIE ABILITÀ,
- DEI PROPRI INTERESSI E
- DELLE PROPRIE ASPIRAZIONI,

DIAMOCI UN OBIETTIVO,
RACCOGLIAMO UNA SFIDA!

- SVILUPPARE COMPETENZE DI
AUTO-ORIENTAMENTO E
- SUPPORTARE L'ASSUNZIONE DI
DECISIONI CONSAPEVOLI
RIGUARDO ALLA PROPRIA
FORMAZIONE E ALLE SCELTE
EDUCATIVE E PROFESSIONALI
FUTURE

IMPARARE A PRENDERE DECISIONI
CONSAPEVOLI È UNA COMPETENZA
CHE SERVE PER TUTTA LA VITA

IL FUTURO E IL LAVORO SONO
SEMPRE PIÙ UN PUZZLE DA
COSTRUIRE, FATTO DI TANTE
DECISIONI



IL VIAGGIO

il viaggio

il viaggio può essere inteso non solo in senso fisico, in un contesto spazio temporale, ma anche in senso metaforico come espressione di abbandono, ricerca interiore, desiderio.





IL MIO VIAGGIO IN CROCIERA





Palermo

9:00-17:00



Malta

9:00-17:00



Barcellona

8:00-18:00



Marsiglia

8:00-18:00



Genova

8:00-18:00

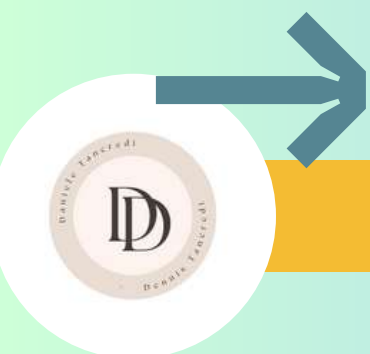

LE CITTÀ CHE
VISITEREMO

Welcome to

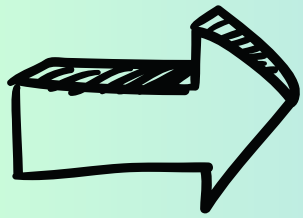

Palermo



LA STORIA DI PALERMO

Palermo fu fondata dai Fenici con il nome Zyz. Fino a quel momento l'area era stata un emporio commerciale e base d'appoggio per la Sicilia nord-occidentale. Il nome non è ancora accertato, ma molte monete provenienti da Palermo di periodo punico portavano la dicitura Zyz e visto che Palermo era una delle tre città puniche della Sicilia, molto probabilmente aveva una propria zecca. Il nome sembrerebbe derivare dalla conformazione della città che tagliata da due fiumi ricordava il profilo di un fiore.

Acquisita una certa importanza commerciale grazie alla sua posizione ma soprattutto ai due fiumi, si trovò a combattere in diverse occasioni contro i Sicelioti, in quanto rappresentava un'importante alleata di Cartagine nelle guerre greco-puniche.



itinerario

-MERCATO BALLARÒ

-PALAZZO DEI NORMANNI E CAPPELLA PALATINA

-CATTEDRALE DI PALERMO

-CHIESA DI SANTA MARIA DELL'AMMIRAGLIO

-TEATRO MASSIMO



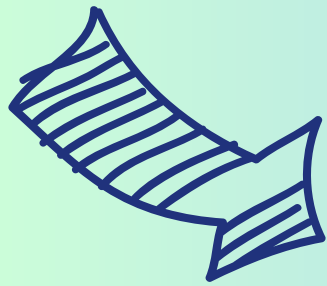

MERCATO DI BALLARÒ



Il Mercato di Ballarò è un luogo davvero unico, un insieme di sapori, colori e profumi, uno spaccato della vita palermitana. In tutto il quartiere troverete negozi e bancarelle che vendono di tutto e di più, dalla frutta alla verdura, dal carne al pesce fresco. Ma soprattutto, qui potrete iniziare ad immergervi nel meraviglioso mondo dello street food di Palermo, tra pannelle, arancine e tanto altro!

PALAZZO DEI NORMANNI E CAPPELLA PALATINA

Dopo una passeggiata tra le bancarelle del mercato Ballarò, in 15 min a piedi raggiungete uno dei must see per eccellenza di Palermo: il meraviglioso Palazzo dei Normanni, conosciuto anche per la Cappella Palatina.

, si tratta di una meravigliosa reggia che in passato non fu solo la residenza della famiglia reale, ma anche dei Vicerè Spagnoli! Oggi, invece, un'area ospita la sede dell'Assemblea Regionale della Sicilia.

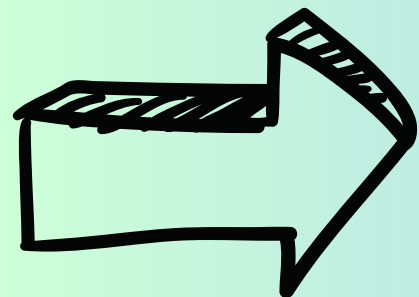

cattedrale

Palermo



Dal Palazzo dei Normanni in appena 5 min a piedi potrete arrivare ad una delle attrazioni più suggestive e famose di Palermo: la meravigliosa Cattedrale. La Cattedrale è facilmente riconoscibile per le 4 torri campanarie e la sua imponente architettura, caratterizzata da diversi stili. Dedicata alla Santa Vergine Maria Assunta, la sua costruzione risale al lontano 1185 e nel 2015 è stata dichiarata Patrimonio dell'Umanità UNESCO.

CHIESA DI SANTA MARIA DELL'AMMIRAGLIO PALERMO



In Piazza Bellini troverete la meravigliosa Chiesa di Santa Maria dell'Ammiraglio, conosciuta anche come "La Martorana". In realtà si tratta di una chiesa dalle dimensioni molto contenute e dall'aspetto esterno anche molto semplice. La vera magia si trova infatti all'interno: è completamente ricoperta di mosaici bizantini!

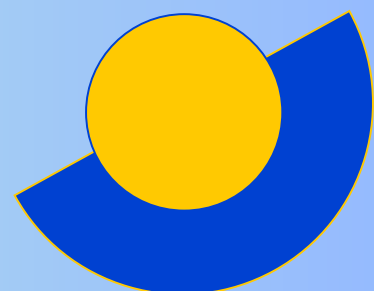

TEATRO MASSIMO



Teatro Massimo è il più grande teatro lirico d'Italia e il terzo in Europa dopo l'Opéra National di Parigi e la Staatsoper di Vienna.

L'imponente edificio in stile neoclassico fu costruito sopra ai terreni dove un tempo sorgevano tre chiese e tre monasteri.



Welcome to Malta



STORIA DI MALTA

Ottenuta l'indipendenza dagli inglesi nel 1964, dieci anni dopo Malta è diventata una Repubblica, ed è sempre riuscita ad adattarsi ai tempi e a crescere. L'isola ha saputo stare al passo con i lussi dell'era moderna, ma ovunque si percepisce lo spessore di un passato interessante e vario.



itineraria

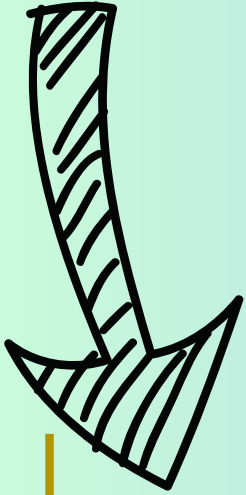

MUSEO NAZIONALE DI ARCHEOLOGIA

CATTEDRALE DI SAN GIOVANNI

REPUBLIC SQUARE

IL GRAND MASTER'S PALACE

GIARDINI DI BARRAKKA

MUSEO NAZIONALE DI ARCHEOLOGIA



Il primo stop è il Museo Nazionale di Archeologia. La visita è molto interessante perché i preziosi reperti storici presenti al suo interno raccontano la storia di Malta fin dal periodo Neolitico e Fenicio e molti di questi come la famosa Venere di Malta e la mitica Signora Dormiente sono rarissimi.

Cattedrale **di San Giovanni**

Dal museo nazionale ci spostiamo verso la Con-Cattedrale di San Giovanni, il più importante edificio della capitale, al cui interno si trova “La decollazione di San Giovanni”, l’unica opera firmata da Caravaggio, dipinta appositamente per entrare nell’ordine dei Cavalieri di Malta.



REPUBLIC SQUARE

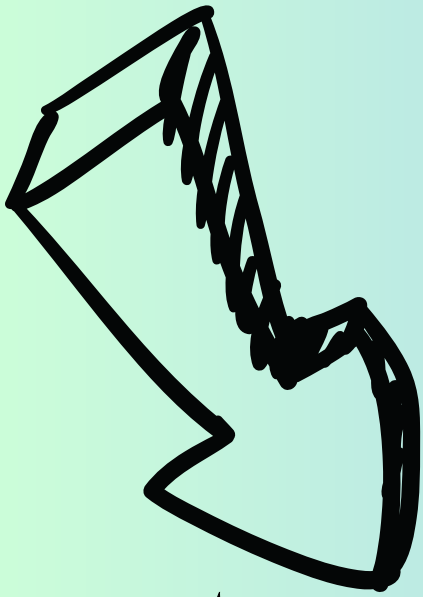

Republic Square si trova a Piazza Regina in maltese, e il celebre Caffè Cordina che con i suoi 175 anni di storia è una tappa obbligatoria per chi visita la capitale maltese.



IL GRAND MASTER'S PALACE



A due passi dall'esuberante Piazza Regina, si trova uno dei luoghi più importanti da visitare a La Valletta, il Palazzo del Grande Maestro, attualmente sede del parlamento maltese.

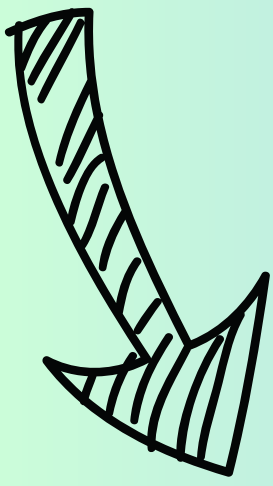

Giardini di Barrakka

Ma il giorno di visita a La Valletta non sarebbe completo senza includere i giardini di Barrakka, un luogo perfetto per restare incantati ad ammirare l'immenso blu del mare che lambisce le coste dell'isola ma anche un'oasi di pace tutta verde per rinfrescarsi all'ombra durante la calura dell'estate.



Welcome to **BARCELONA**



LA STORIA DI BARCELONA



Barça, come viene soprannominata anche Barcellona, fu fondata da tribù iberiche. I suoi altri abitanti Fenici ha dato il nome alla città Zenzero. Questo antico nome da cui si è evoluto nel corso dei secoli Barcelona probabilmente proveniva dalla rispettata famiglia dei Barci di Cartagine.

ITINERARIO

Parc Guell



Sagrada Familia



Casa Battlo



La Cattedrale



stadio camp nou



PARC GUELL



Questo parco, nella parte alta della città, è il luogo in cui Gaudì si è cimentato nella progettazione dei giardini.

Quando entrerete avrete l'impressione di trovarvi in un posto incantato dove elementi artificiali e naturali si mescolano perfettamente.

SAGRADA FAMILIA

La Cattedrale più famosa di Barcellona e non solo ha origini medievali ed è nota anche perché la sua costruzione non è mai terminata e chissà quando mai si concluderà.

Per ammirare questo capolavoro creato da Antonio Gaudi vi consigliamo di acquistare il biglietto di ingresso rapido con visita guidata.



CASA BATTLO

Altro capolavoro di Gaudì che merita almeno di essere visitato dall'esterno, avendo solo 1 giorno a disposizione per visitare Barcellona, è la facciata di questa casa che sembra il frutto di una allucinazione.



LA CATTEDRALE

la Cattedrale:

Affacciata su Placa de la Seu la Catedral de la Santa Creu i Santa Eulalia è dedicata alla patrona della città, Santa Eulalia.

Caratterizzata da ampie dimensioni, internamente ha una lunghissima navata centrale, due navate laterali e 28 cappelle.

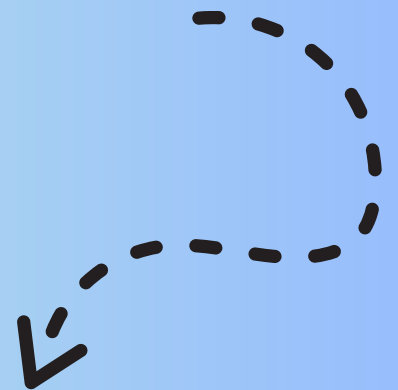

CAMP NOU



IL TEMPIO DEL CALCIO



→ WELCOME

marsiglia



LA STORIA DI MARSIGLIA

È soprannominata in francese la cité phocéenne (la città focese), perché fu fondata nel 600 a.C. da marinai greci originari di Focea, l'attuale Foça (un toponimo sito a 60 km nord-ovest di Smirne, in Turchia) e "focesi" vengono ancora detti i suoi abitanti.



itinerario

- PORTO VECCHIO

- VISITA NOTRE-DAME DE LA GARDE

- CATTEDRALE DI MARSIGLIA

- SHOPPING A LA CANEBIÈRE

- PALAIS LONGCHAMP



Il porto vecchio è un antico e gigantesco porto oggi utilizzato prevalentemente come ormeggio per imbarcazioni da diporto e barche da pesca. È considerato il cuore della città ed è il luogo ideale per iniziare a esplorare Marsiglia. Con una storia che risale addirittura ai tempi dei Fenici. Da qui è inoltre possibile prendere il traghetto per visitare Chateau d'If e i famosi calanchi.



PORTO VECCHIO

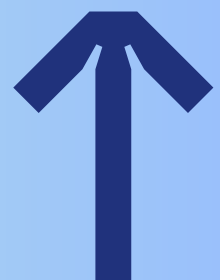

NOTRE-DAME DE LA GARDE

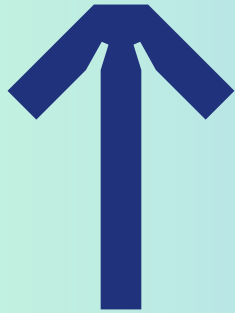

Visibile da qualsiasi punto del centro di Marsiglia, Notre-Dame de la Garde è una maestosa basilica che domina la città dalla cima di una collina. Edificata tra il 1853 e il 1864 in stile neo-bizantino, quest'immensa chiesa è famosa per la gigantesca statua dorata della Madonna con bambino posta in cima al campanile e per la meravigliosa vista panoramica su Marsiglia, che la rende una delle attrazioni più popolari della città. La basilica può essere facilmente raggiunta a bordo dei numerosi autobus locali.



La cattedrale venne realizzata tra il 1852 e il 1893, su progetto dell'architetto Léon Vaudoyer, in un periodo di notevole crescita economica, sociale e demografica della città provenzale. Con il suo allestimento in pietre alternativamente verdi e bianche, quest'edificio d'ispirazione bizantina giustappone elementi romanici e gotici. Facilmente raggiungibile in taxi.

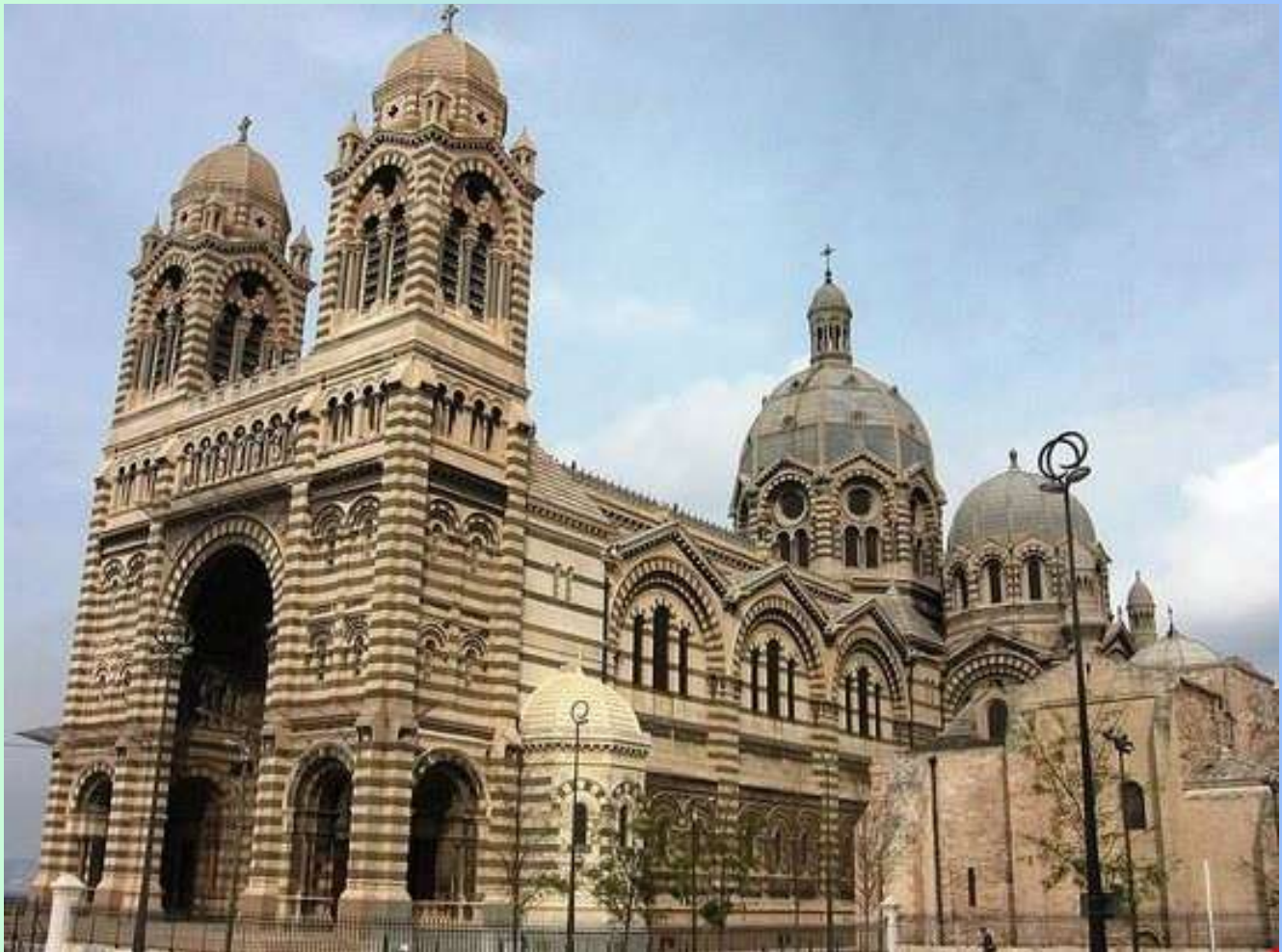

**CATTEDRALE
DI MARSIGLIA**

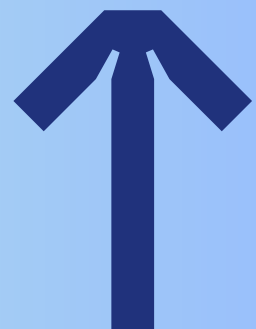

Shopping a La Canebière



Cuore dello shopping marsigliese e paragonabile agli Champs-Élysées di Parigi, questo ampio viale fiancheggiato da ristoranti, caffè e boutique di lusso parte dal porto vecchio e arriva fino al quartiere Capucin.



PALAIS LONGCHAMP

Costruito nel 1869, Palais Longchamp è un maestoso edificio sede di due dei più importanti musei di Marsiglia: il Museo delle Belle Arti e il Museo di Storia Naturale. Il complesso è inoltre famoso per Parc Longchamp, ovvero i giardini del palazzo, che un tempo ospitavano uno zoo facilmente raggiungibile in taxi o in metro.



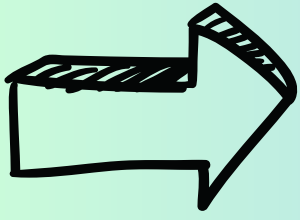

WELCOME TO GENOVA



LA STORIA DI GENOVA

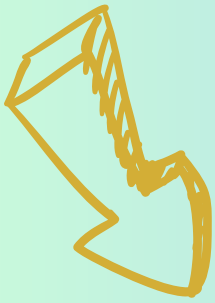

Genova è una città portuale ed è il capoluogo della regione Liguria. È nota per il suo importante ruolo nel commercio marittimo nel corso di molti secoli. Nel centro storico si trova la Cattedrale di San Lorenzo, in stile romanico con facciata a strisce bianche e nere e interni affrescati.

Strette stradine conducono a piazze monumentali come la piazza de Ferrari

ITINERARIO



CATTEDRALE DI SAN LORENZO



ACQUARIO DI GENOVA



PIAZZA RAFFAELE DE FERRARI



CATTEDRALE DI SAN LORENZO



La cattedrale di San Lorenzo è il più importante luogo di culto cattolico della città di Genova, cattedrale metropolitana dell'omonima arcidiocesi. È stata consacrata al santo il 10 ottobre del 1118 da papa Gelasio II quando ne esistevano solo l'altare e una zona circostante, riservata alla preghiera, ma nessuna struttura in elevato.

ACQUARIO DI GENOVA

L'Acquario è un acquario situato a Ponte Spinola, nel cinquecentesco porto antico di Genova. Al momento dell'inaugurazione era il più grande d'Europa[1] e il secondo nel mondo.



PIAZZA RAFFAELE DE FERRARI

Piazza De Ferrari è la principale piazza di Genova. Situata nel pieno centro della città e in particolare presso l'antico sestiere di Portoria ne rappresenta il fulcro commerciale, finanziario ed economico, oltre a essere principale punto di riferimento in occasione degli eventi più importanti della vita cittadina.

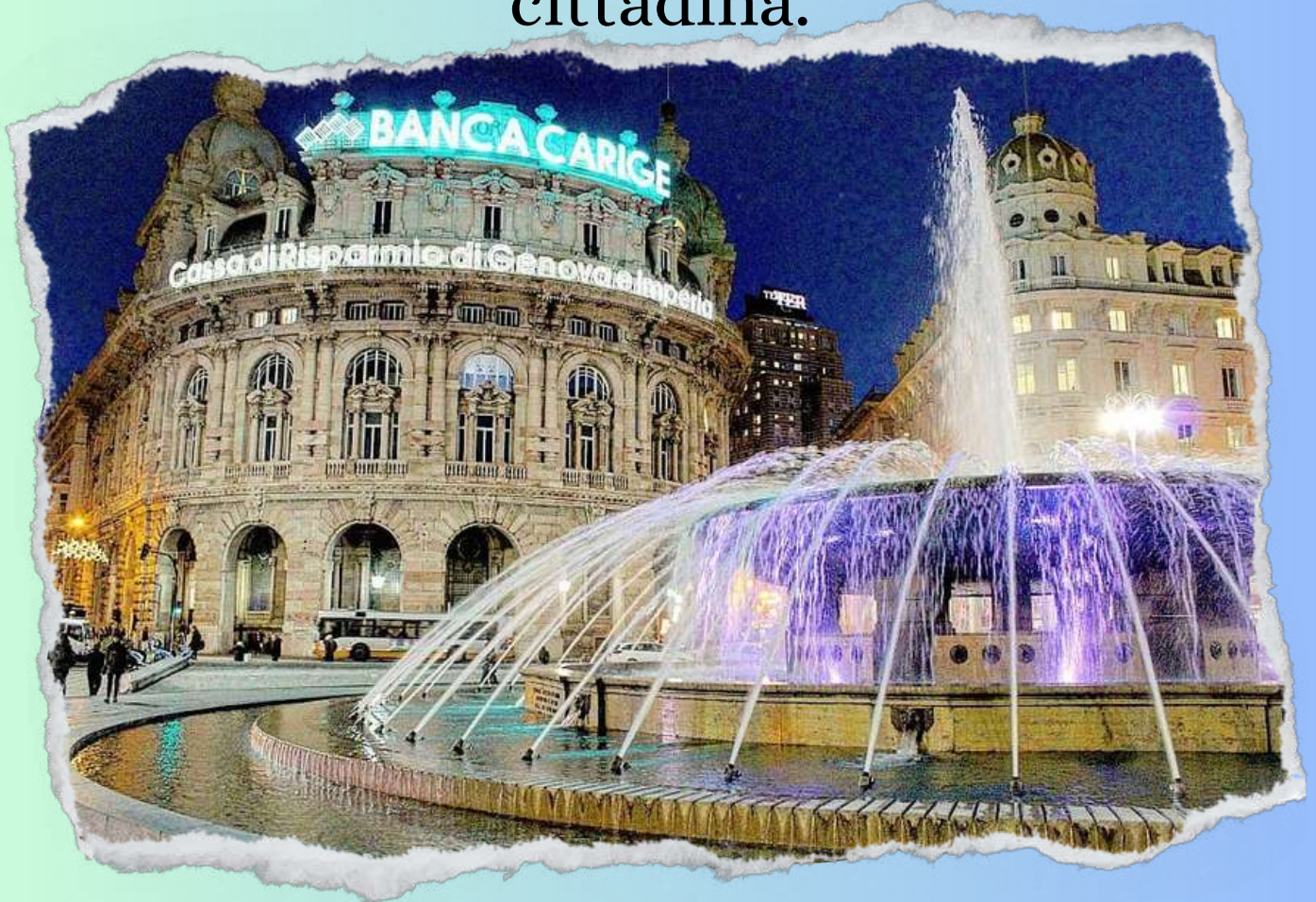



DD

Dennis e Daniele Tancredi

3A IPSEOA
IIS C. PISACANE-SAPRI
A.S. 2023/24

